MOVIE DAILY NEWS

公共租界登記證C字八一九號　[illegible]郵界特准登記在呈請中

民國三十年三月一日　星期六

第一九六期

零售每份五分

電影日報

新聞

今日的電影界，第一個迫切需要解決的問題是發掘新人，這是因爲電影事業在進展的時候，一班老人馬不斷地在退隱，落伍，而漸漸感覺有不敷分配內現象。所以國聯和金星，先後有了訓練班；藝華公動、亦在覺求新人；現在報導的，是資力雄厚的國華公司的事了！事情是這樣的：在一個偶然的巧合中，國華公司最高當局與本報談起，希望本報代理招收優秀的男女演員各十人，這事經過我們的考慮，因認爲對於國產電影前途有莫大的利益，就一口允許下來。下面便是一些草擬的章程，希望應徵的男女注意一下：

（一）應徵資格：思想純正，體格健全，絕無嗜好，能說流利國語而有英文根底，對[illegible]好而能刻苦工作者。

國華招男女演員廿名

委託本報代理

應徵者注意今日公佈之下列辦法

（二）應徵手續：具函牯嶺路念號電影日報社，開明姓名，性別、籍貫，年齡，履歷，擅長及通訊地址，並附四寸的半身

陳娟娟

照片一張，信封上標明「應徵國華公司演員」字樣。由本報負責轉交國華最高當局、經親選後，合則具函通知面試。至其他問題，我們將隨時隨地[illegible]報導，電影日報站在發揚第八藝術的文化人立場上，對於任何有利於電影事業的事，都準備義不容辭地担任，這是我們對電影界和本報讀者又一次忠實的服務！

希望大家不要錯過良機，醉心藝術的人！快快來參加吧！

•更正•

昨日本報刊期，應爲「二月二十八日」第一九五明，被手民誤植，特此更正。

（司徒漾）

★美國常以巨額的資本攝製鼓勵開拓殖民地的影片，不幸身爲黃種人如我，看了常有異樣的感覺。然而，這樣的片子爲什麼看的人還是這麼多，這裏頭奧妙，粗想起是很費解，拆穿了看，還不是一貫的「大資本」「大場面」的手段，多費了一點錢，使人看得目瞪口呆，五體投地，不是十分上當的事嗎？看！又有多少人很柔順的去吞服「百劫英雄」的糖衣毒丸了。

中國導演的多才多能，可以從一人同時導演兩部戲上面去證實。遺憾的是，岳楓同時導演了「梁紅玉」「玉連環」，只有使「梁紅玉」的李綺年的地位更動搖，「玉連環」被老依看作填空擋片子，要不是岳楓之下，祇是些孫敬方沛霖之流，我眞爲岳楓的多才多能担心。

★孫敬似乎對於「隱身術」非但感有興趣而且頗有研究，在「隱身女俠」之後，又將有「新隱身術」問世。這樣驚世的絕技一旦成功，孫敬的一百另一套西裝將毫無問題，而出入賭場之場，更將是他一人的天下了。

定戶之幸運

今日中獎
兒聯陞
定單二一九〇號
住北浙江路和濟里廿四號
金城戲券一張
晨九時[illegible]出

閣下倘於今日訂閱電影日報明日起天天有獲得大華大光明國泰南京大上海金城金都國聯滬光新光十大戲院當大戲券兩張希望

摩凡陀日曆表

MOVADO calendograf

GIVES A DIRECT READING OF THE MONTH, THE DATE, THE HOUR, THE MINUTE AND THE SECOND

165 First Prizes

自動更換 準確便利

中國總經理大昌行 各大公司及鐘表行均有出售

滬光
今天四場
二時半 五時 七時 九時一刻
王熙春主演
豔雪娘
華成出品 朱石麟編導

國聯
今天四場
下午二時半 五時 七時 九時一刻
路明主演
柳迎春與薛仁貴
同時加映 劉寶全主演 寗武關

金城
今天三場
下午二時半 五時半 九時一刻
周曼華 白雲主演
紅杏出牆記 下集
國華出品 張石川導演

電影小說 梅妃

•阿許•（三）

說完這話，就把眼睛注視着江采蘋，高力士得意地行了個禮：「托萬歲洪福，小臣不敢居功。」[illegible]

紅杏出牆記

電影劇本

李昌鑑編（三十九）

芷華：也好，你請坐一會兒。「退出」

淑敏：「翻看照片」：照片由紙報夾層裏跌出，忙拾起：看見反面有字：

[illegible]

藝人行蹤（上）

[illegible]

影迷俱樂部

簡答

陳君華先生：各事均可照辦。（編者）

[illegible]

耳邊私語

·圈內人·

·請弗告訴別人·

「西施」作抵押款五萬元，係押於盛丕華之銀團。

★

「張園」已欠薪二月。

★

國華公司監製人柳中亮生肖屬馬，故「國華」片頭商標爲馬形。

★

王引獨溜「大華」坐通宵，正袁美雲大打麻將之時。

★

金燄前曾赴某醫師處割過包皮。

★

王引，韓蘭根，洪偉烈皆爲二把三指頭之偉大人物。

★

某惡作劇者，寫一情書與白雲，上繪祕戲圖，白太太見而大怒，與丈夫相罵一小時。

夫婦之道

·適客·（十九）

[illegible]

「塞上風雲」開拍內景（下）

史東山燃放爆竹　鄭廠長捐款犒軍

（安德）

[illegible]

銀色鴛鴦譜

（汪俊）

[illegible]

新光

今天四場

下午二時半　五時　七時　九時一刻

李紅　童月娟　顧也魯　聯合主演

春風回夢記

華新出品　岳楓編導

金都

今天四場

二時　五時半　七時　九時一刻

周璇　徐風　主演（華新）

夫婦之道

金星新作　張石川　鄭小秋　導演

天宮

廣西路二馬路口

越劇場

王杏花

今日天三戲　夜戲桃花劇

富貴艱險記

電影日報

電話：九二二二五　總館：山東路（望平街）
訂報：
分館：
（各報攤均有出售）
總編輯許新裕

專修無線電　當面修理

好用　負責　修費二元

民無線電修理部　新聞路一〇〇五號

半夏麯　監製

化痰止咳　立愈

崔氏辦香廬藥房

餘豐

漢口路四〇號　電話九二二一五

高價收買　現金　拾大鑽石　翡翠珍珠　紅藍寶石　珍珠鑽石　各種精首飾　白金黃金

機械化工作　科學化管理

凡爾登

乾洗商店

霞飛路華龍路西首　電話八三八八三

「梅妃」又一景

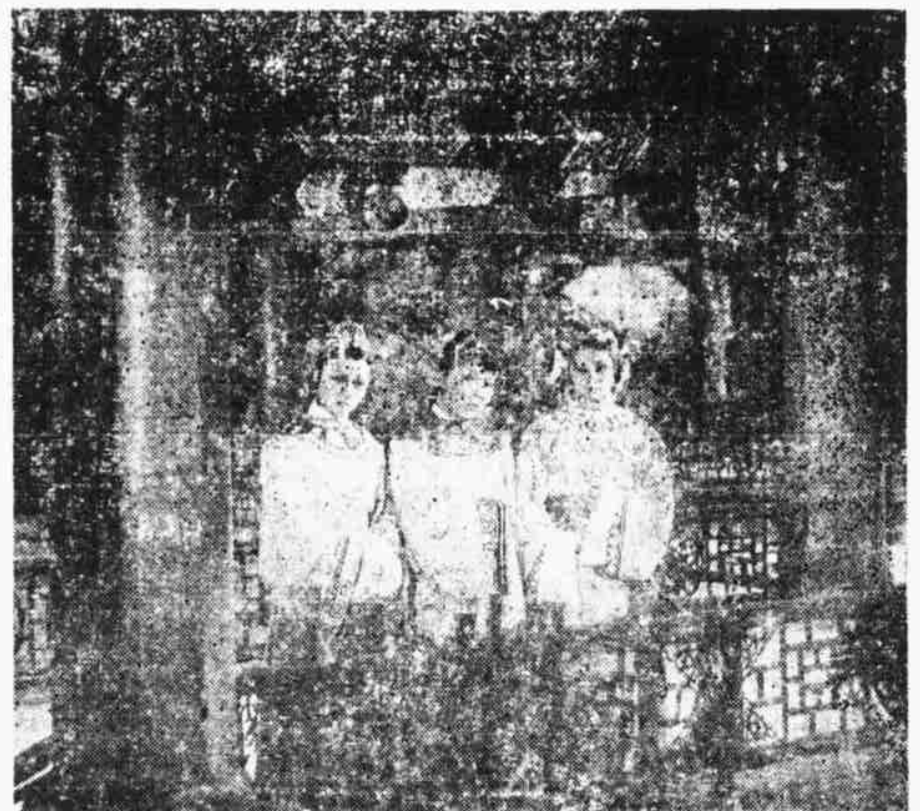

影劇兩界聯歡

現代影劇學校邀宴

嚴工上萬籟鳴酒量好

黃耐霜最會製造笑料

滬上影迷之衆多，而無一造就影劇人材的學院，爲補救這一缺點起見，乃創辦現代電影話劇學校于新大沽路。

[illegible]

特寫鏡頭

[illegible]

出賣小豆腐

·老豆腐·

[illegible]

銀色列車

[illegible]

花花公子

薛覺先白燕合演

[illegible]

定早報訂請本報

到五洲早書享報權社利

（谷）

女大衣　女大裝　男大裝　式樣摩登

大東服裝公司

四馬路新西街　電話九四二〇五　特設禮服部

專代女客買賣　成交迅速　行情準確

上海女子銀號

拾赤　棉紗　美票　公債　股票

二馬路大慶里四六八號樓〇號　電話九八九九接各部轉七四